

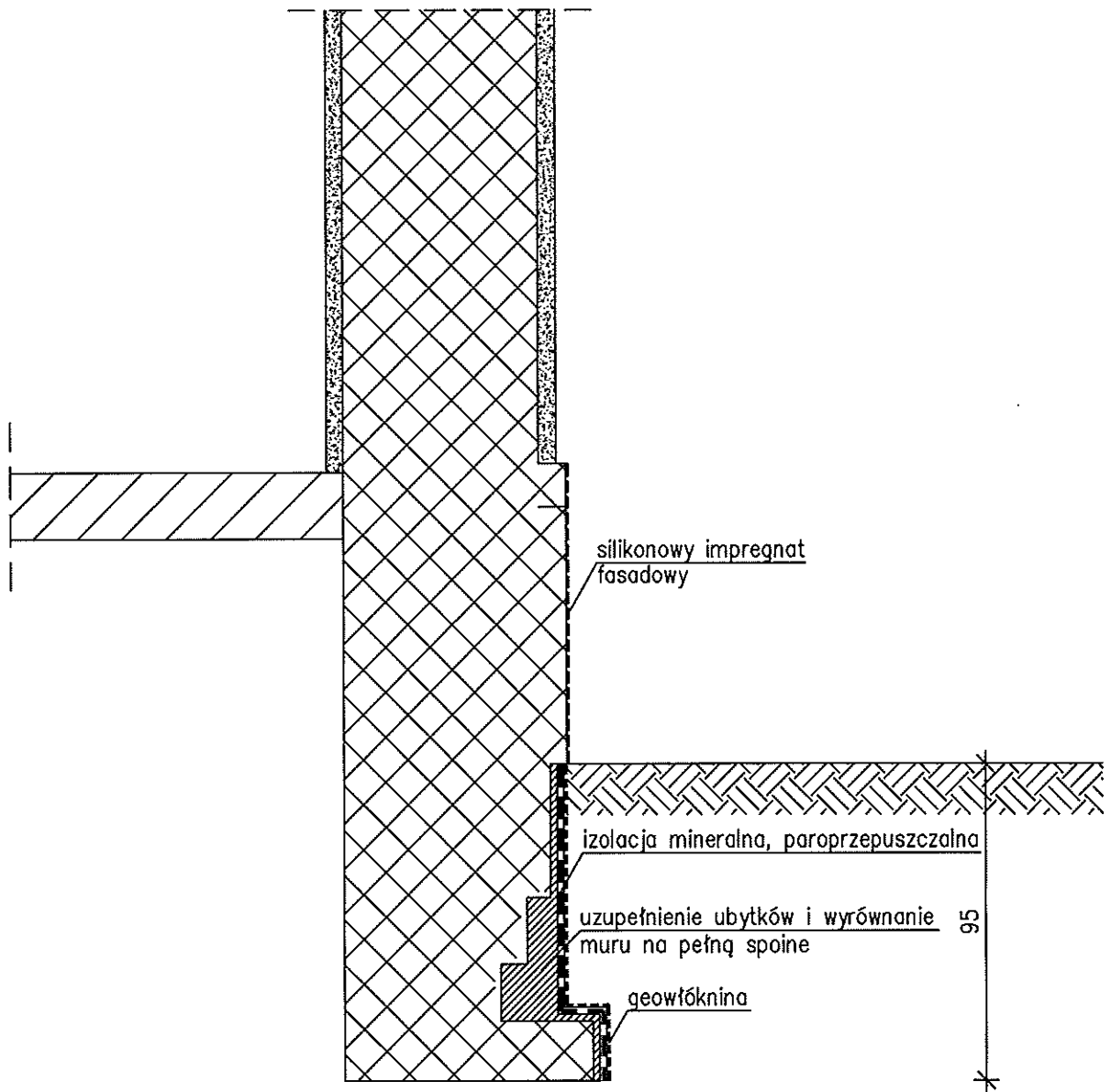

Skala 1:20



Ceresit  BAUTENNIK	Henkel Polska Sp. z o.o. Dział Projektowo-Diagnostyczny U-A 02-672 Warszawa, ul. Domaniewska 41 tel. +48 22 56 56 300, fax +48 22 56 56 309	
Obiekt: Zespół Parkowo-Pałacowy w Chrzęsnem: Spichrz		
Tytuł rysunku: WYKONANIE HYDROIZOLACJI ŚCIAN FUND.		
Główny projektant: mgr inż. Danuta Jasińska-Niedbala	Nr upr.bud.: KL-301/86	Podpis:
Opracował: dr inż. Lesław Hebda	Nr upr.bud.: KL-250/86	Podpis:

Skala 1:20

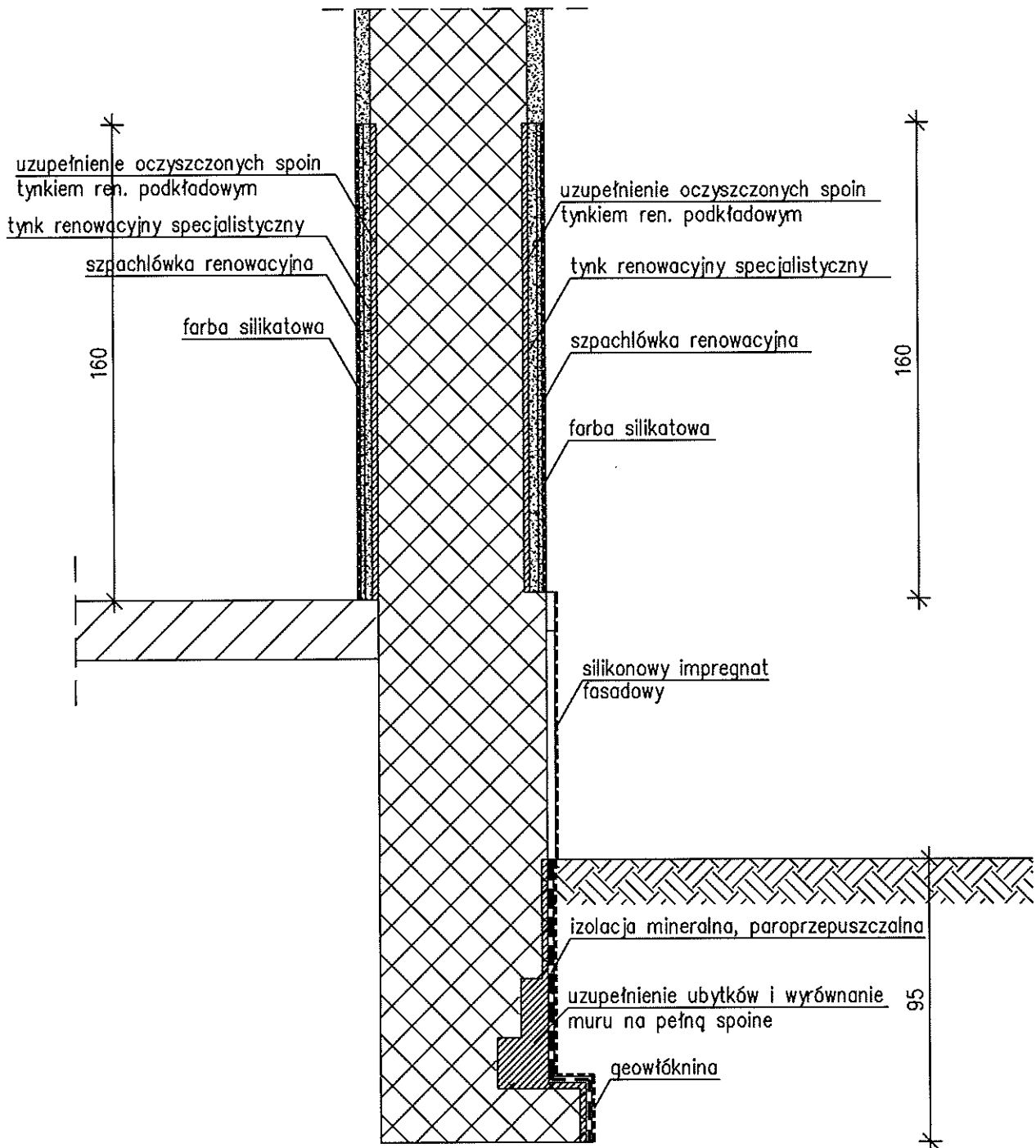

Ceresit Henkel Polska Sp. z o.o. Dział Projektowo-Diagnostyczny U-A 02-672 Warszawa, ul. Domaniewska 41 tel. +48 22 56 56 300, fax +48 22 56 56 309		
Obiekt: Zespół Parkowo-Pałacowy w Chrzęsnem: Spichrz		
Tytuł rysunku: WYKONANIE RENOWACJI ŚCIAN		
Główny projektant: mgr inż. Danuta Jasińska-Niedbala	Nr upr.bud.: KL-301/86	Podpis:
Opracował: dr inż. Lesław Hebda	Nr upr.bud.: KL-250/86	Podpis:

Rys.6. Spichrz. Przekrój C-C. Wykonanie izolacji

Szczegół A

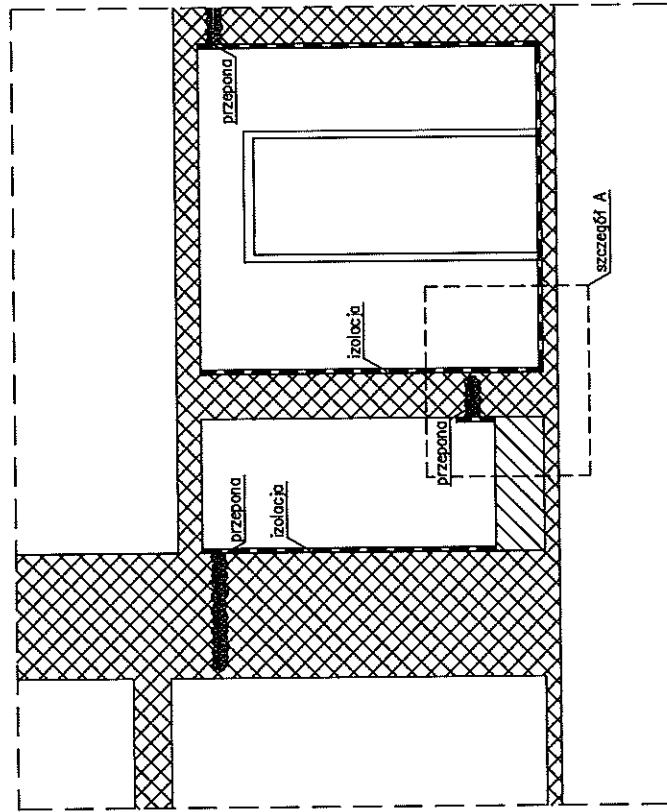
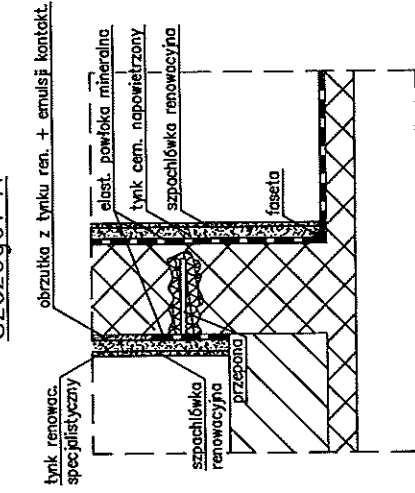

Centrum Himmil Polska Sp. z o.o. Dział Projektowo-Montażowy U-A 02-672 Warszawa, ul. Dąbrowska 4 NIP: 525-250-788, REGON: 141872353, tel. 22 63 58 309 www.centrumprojekt.pl Powiat wrocławski	
Tytuł projektu: Zespół Portowo-Pracowniczy w Chrzęstem, Spichrz Tytuł rysunku: Przekrój C-C. WYKONANIE IZOLACJI	
Długość: 10,00 m Szerokość: 10,00 m Wysokość: 10,00 m	Nr projektu: 10-301/08 Nr rysunku: K-250/08 Data: 11.11.2008
Projektant: Agata Siniarska Data: 11.11.2008	Skala: --- Nr rys.: 6.

Rys.5. Spichrz. Przekrój B-B
Skala 1:50

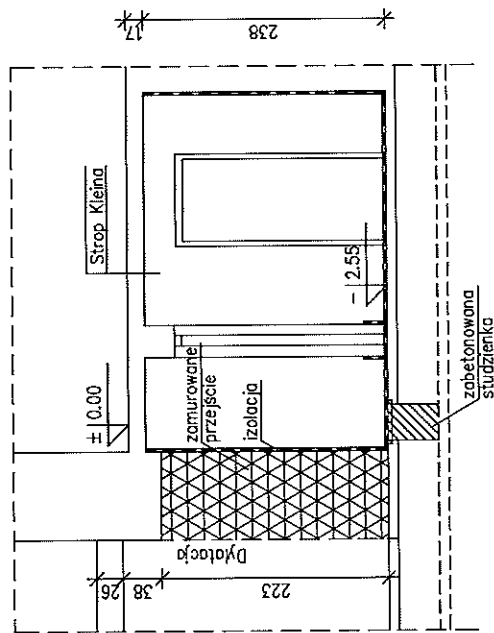

Corost		Henkel Polska Sp. z o.o. Dział Projektowo-Diagnostyczny U-A 02-672 Warszawa, ul. Dembowska 41 Kontakt: tel. +48 22 56 56 300, fax +48 22 56 56 309	
Inwestor: Powiat wotomicki		Obiekt: Zespół Parkowo-Pałacowy w Chrzęsznem: Spichrz	
Typ planu: Przekrój B-B		Data opracowania: listopad 2008	
Opisany projektant: mgr inż. Danuta Jasńska-Niezboda	Nr uprawnień: KL-307/86	Opisany projektant: mgr inż. Lesław Hebda	Nr uprawnień: KL-230/86
Agata Siniarska		Skala: 1:50	
		Nr rys.: 5.	

Rys.4. Spichrz. Przekrój A-A
Skala 1:50

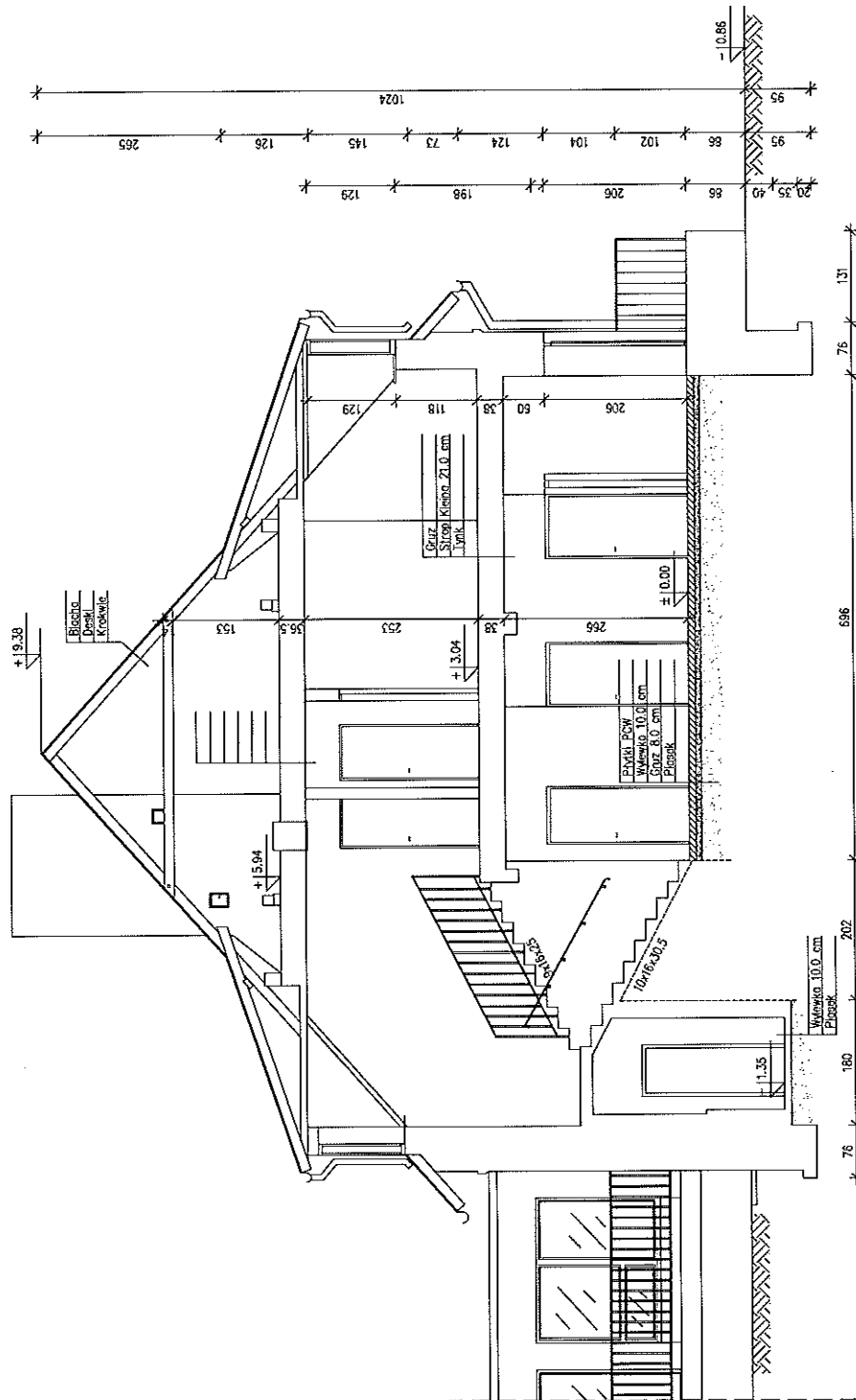

CESTWA Biuro Projektowe Sp. z o.o. ul. Włocławska 11A 02-077 Warszawa, I/Osmieszcze 41 Mowa: tel. 44 22 34 360, fax: 44 22 34 360	
Projekt: Spichrz Tytuł: Przebieg	
Opraczenie: Przebieg Wykonanie: Przebieg	
PRZEKRÓJ A-A	
Skala: 1:50	Data: 11.10.2008
Projektant: Przebieg	Wykonawca: Przebieg
Inżynier: Przebieg	Inżynier: Przebieg

Rys.3. Spichrz. Rzut parteni
Skala 1:50

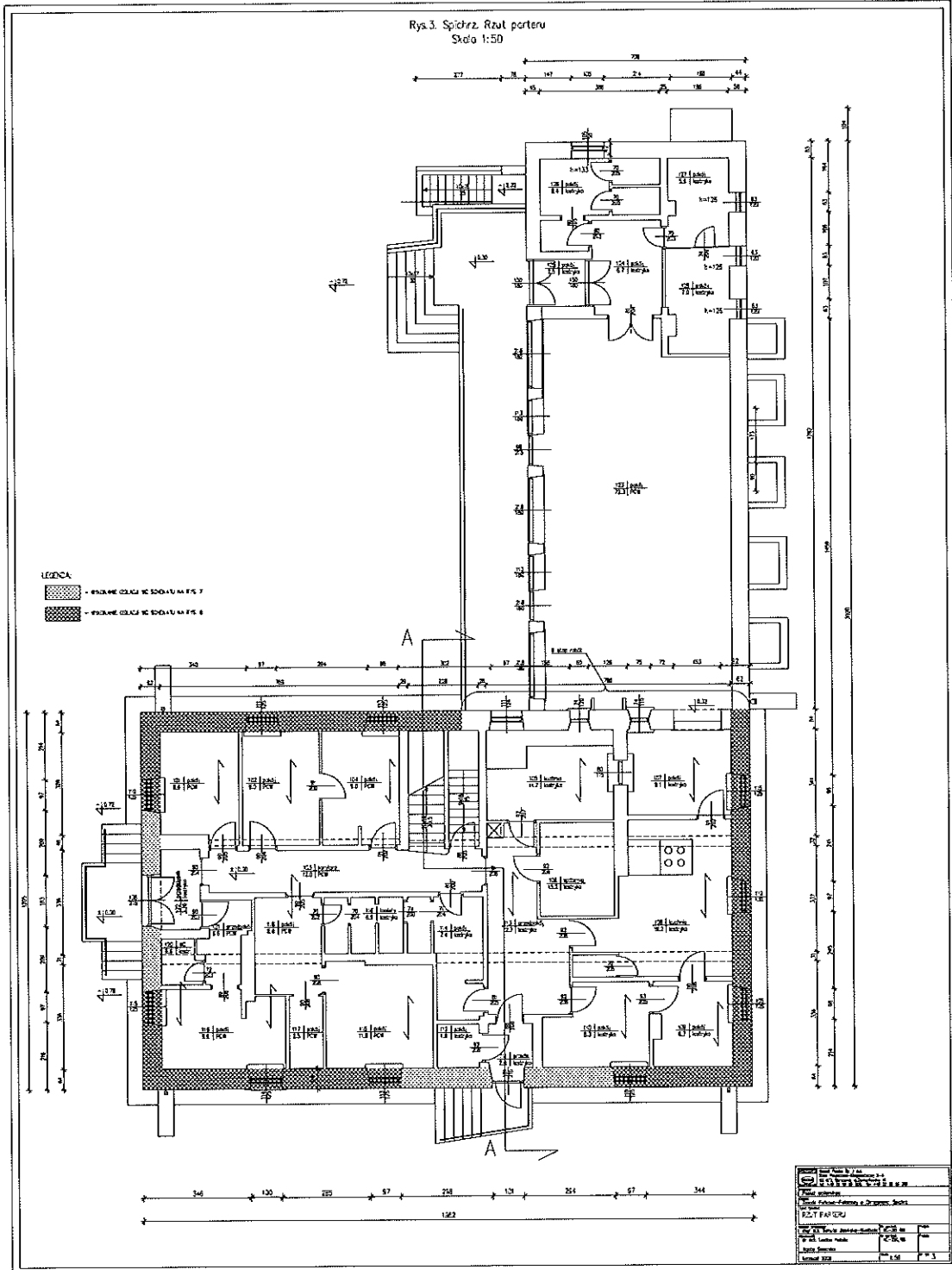

Rys.2. Spichrz. Rzut piwnicy
 Skala 1:50

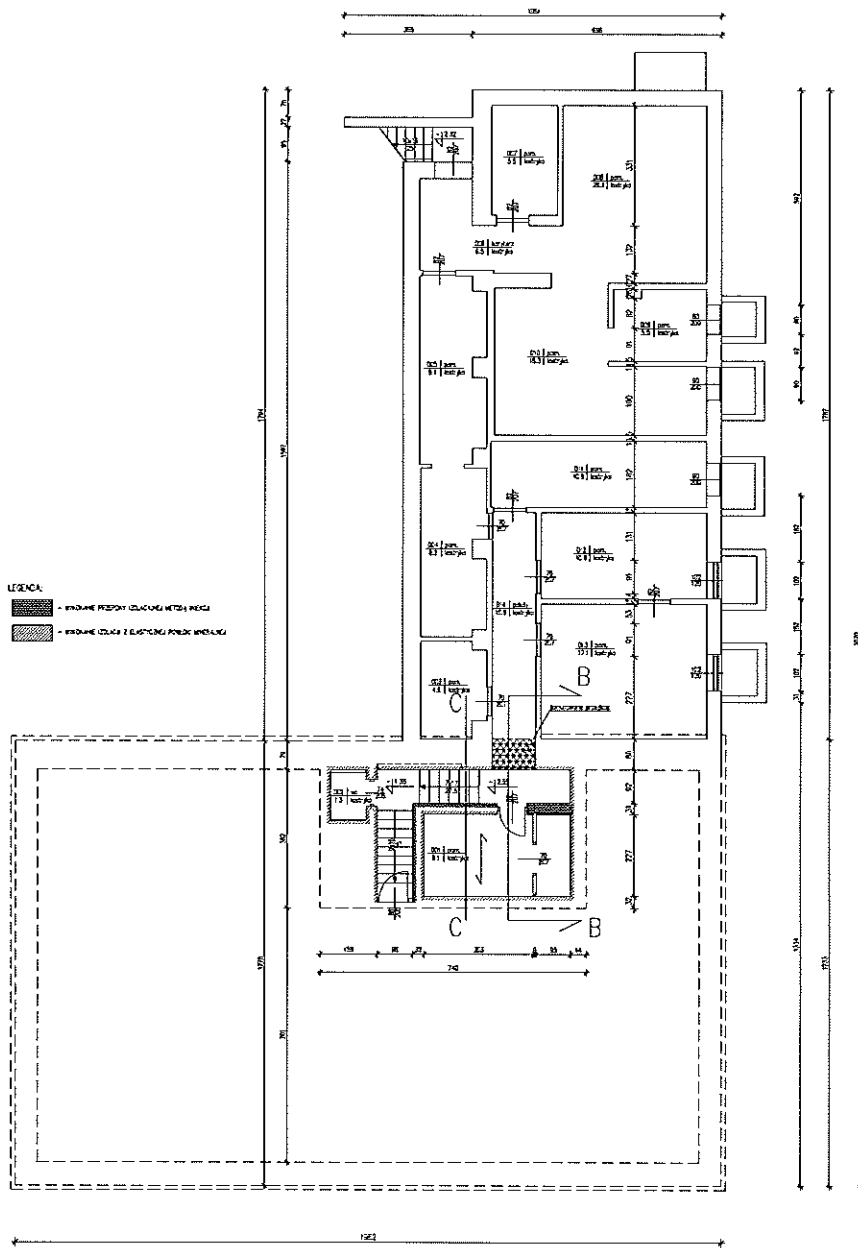

Nazwa:
Adres:
Kod obiektu:
Pracownia:
PROJEKT PRZECYPI		
Wzrost:
Waga:
Temperatura:
Wzrost:
Waga:

Rys.5. Pałac. Wykonanie hydroizolacji ścian
Skala 1:20

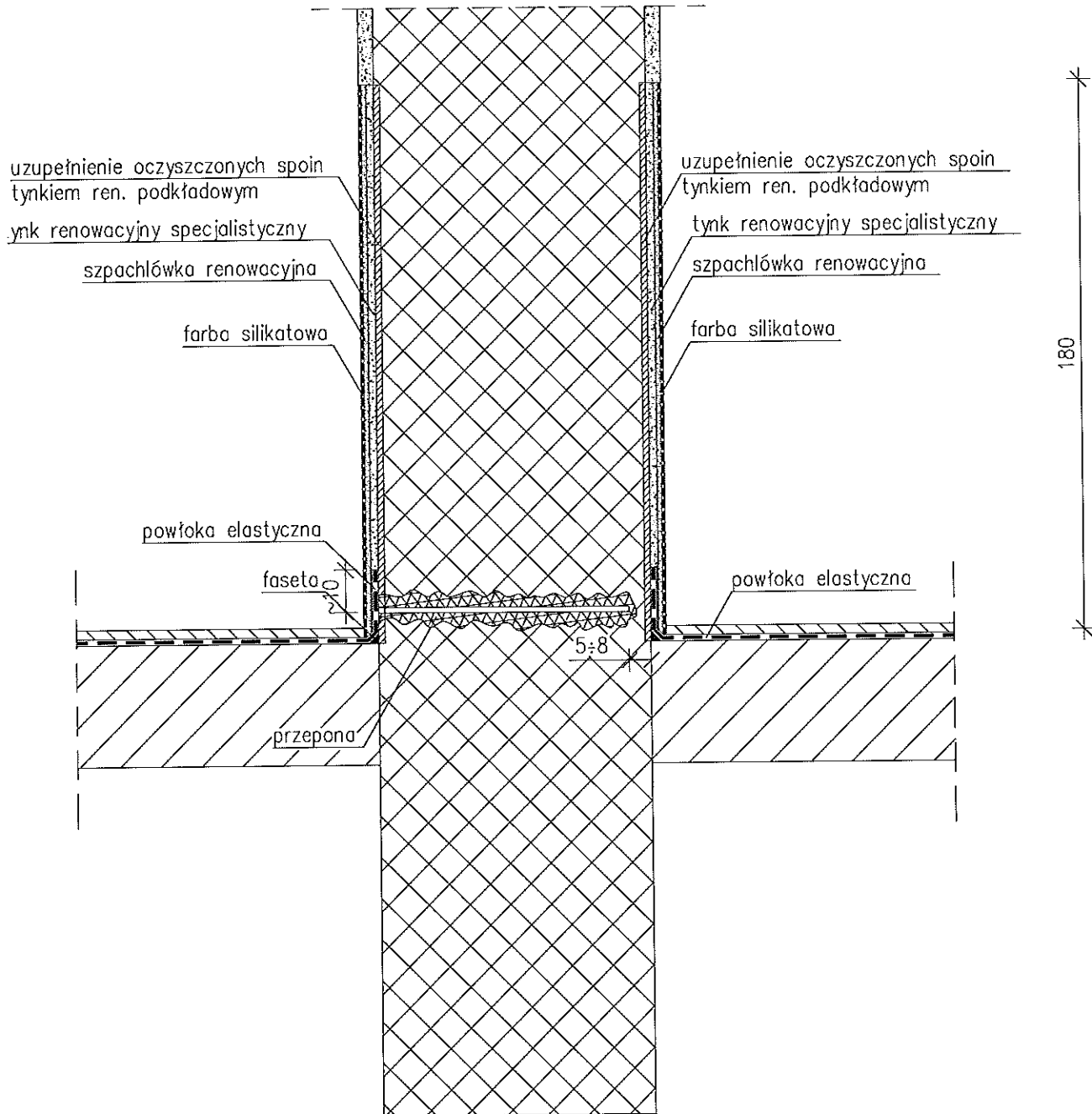

Ceresit Henkel Polska Sp. z o.o. Dział Projektowo-Diagnostyczny U-A 02-672 Warszawa, ul.Domaniewska 41 tel. +48 22 56 56 300, fax +48 22 56 56 309		
Obiekt: Zespół Parkowo-Pałacowy w Chrzęsnem: Pałac		
Tytuł rysunku: WYKONANIE HYDROIZOLACJI ŚCIAN		
Główny projektant: mgr inż. Danuta Jasińska-Niedbała	Nr upr.bud.: KL-301/86	Podpis:
Opracował: dr inż. Lesław Hebda Agata Siniarska	Nr upr.bud.: KL-250/86	Podpis:
listopad 2008	Skala: 1:20	Nr rys. 5.

Rys.4. Pałac. Wykonanie hydroizolacji ścian fundamentowych
Skala 1:20

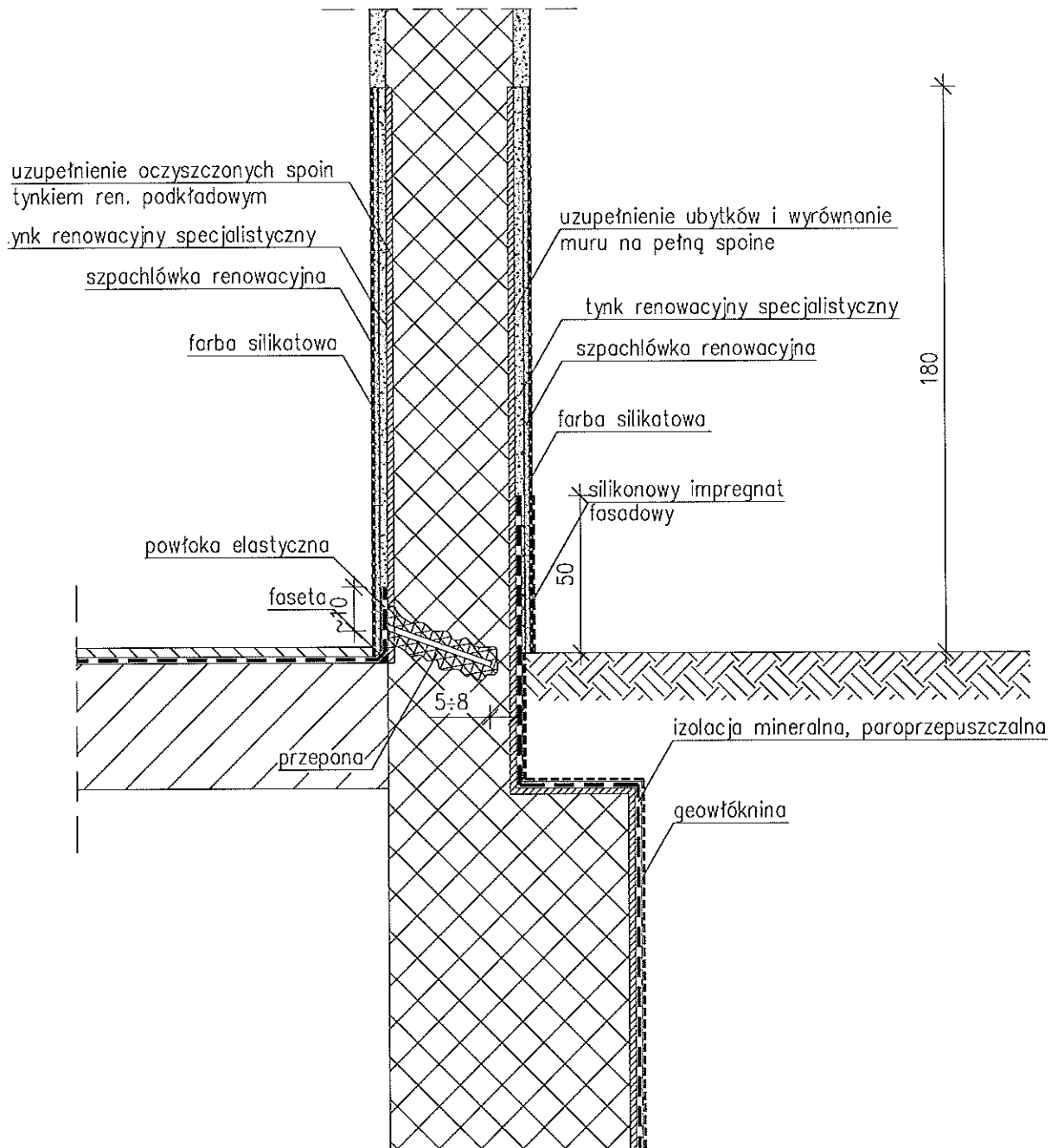

Ceresit Henkel Polska Sp. z o.o. Dział Projektowo-Diagnostyczny U-A 02-672 Warszawa, ul.Domaniewska 41 tel. +48 22 56 56 300, fax +48 22 56 56 309		
Obiekt: Zespół Parkowo-Pałacowy w Chrzęsnem: Pałac		
Tytuł rysunku: WYKONANIE HYDROIZOLACJI ŚCIAN FUND.		
Główny projektant: mgr inż. Danuta Jasińska-Niedbała	Nr upr.bud.: KL-301/86	Podpis:
Opracował: dr inż. Lesław Hebda Agata Siniarska	Nr upr.bud.: KL-250/86	Podpis:
listopad 2008	Skala: 1:20	Nr rys. 4.

Rys.3. Pofoc. Przekrój A-A
Skala 1:50

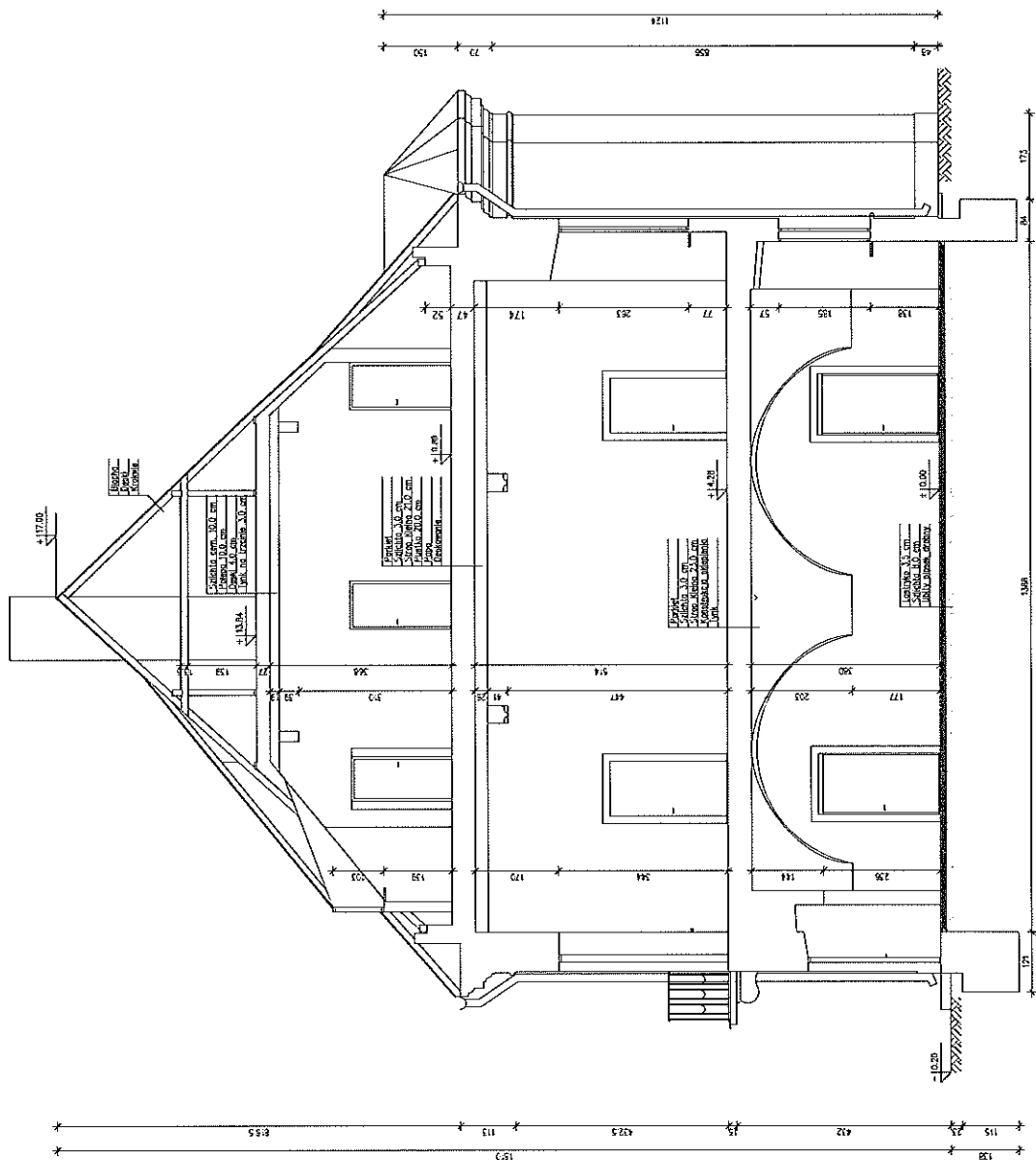

Projektant: Biuro Architektury i Inżynierii S.A. ul. Włocławskiej 10, 85-100 Włocławek, tel. 24 25 11 71, fax 24 25 11 72	
Wykonawca: Pracownia Projektowa i Inżynierska ul. Wolności 10, 85-100 Włocławek, tel. 24 25 11 71, fax 24 25 11 72	
PRZEKROJ A-A	
Nazwa obiektu: Wielofunkcyjny budynek mieszkalny	Skala: 1:50
Data: 15.05.2008	Strona: 1

Rys.2. Plan. Rzut parteru
Skala 1:50

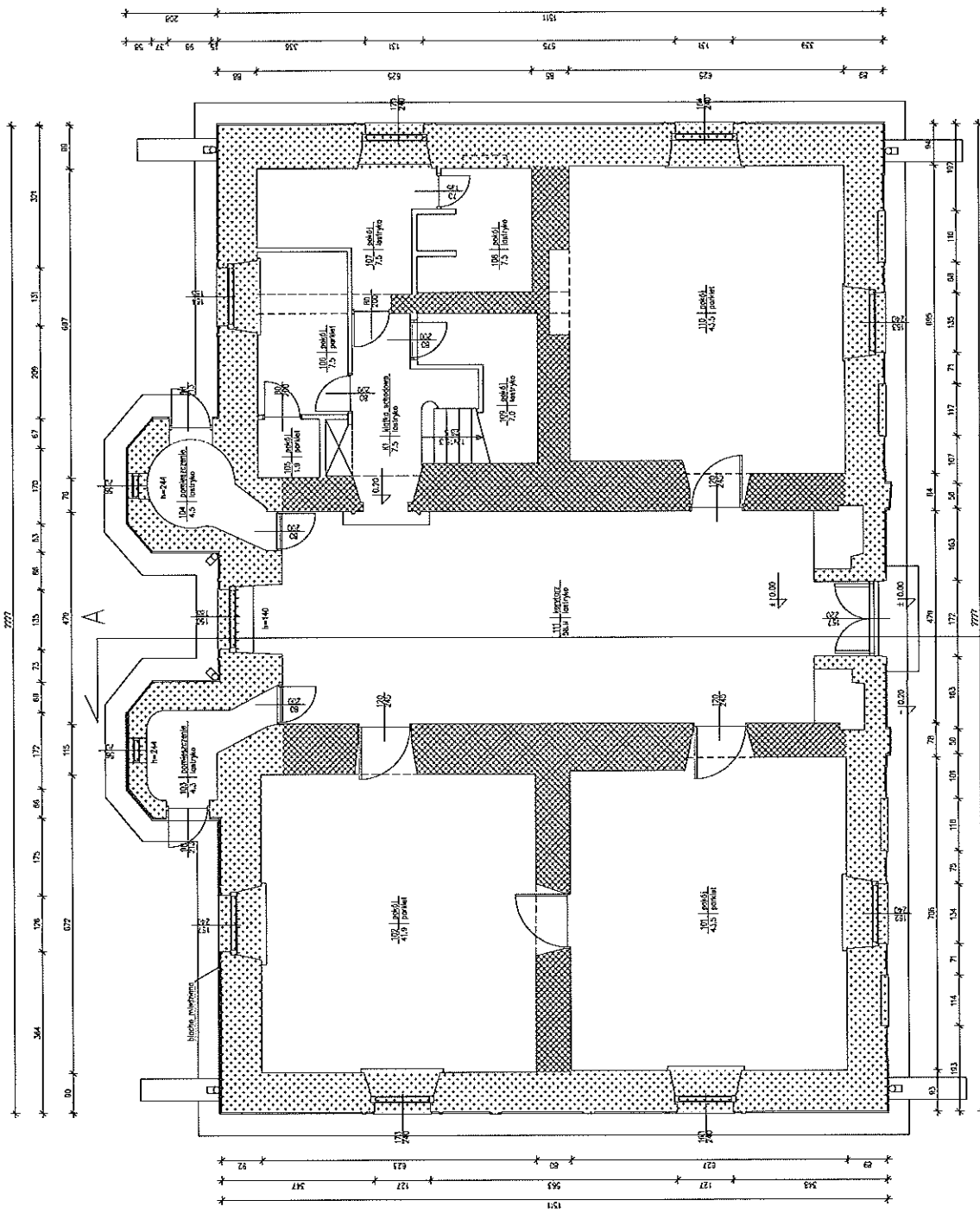

LEGENDA:

- WYKONANIE EDYTAJA WG SCHEMATU NA RYS. 4
- WYKONANIE EDYTAJA WG SCHEMATU NA RYS. 5

Project information table:

<p>INŻYNIERSTWO ARCHITEKTURA I DOKUMENTACJA</p> <p>ul. Żurajska 25, 01-464 Warszawa, tel. 82 31 31 31, 82 31 31 32, 82 31 31 33, fax 82 31 31 34, 82 31 31 35</p> <p>www.inzprojekt.com.pl</p>			
<p>RZUT PARTERU</p>			
<p>Projektant:</p>	<p>Wykonanie:</p>	<p>Uwaga:</p>	<p>Skala:</p>
<p>Zespół: Inżynierzy i Architekci, Dział:</p>	<p>Imię i nazwisko:</p>	<p>Imię i nazwisko:</p>	<p>1:50</p>
<p>Projekt: ...</p>			<p>Strona: 2</p>

Rys.5. Budynek administracyjny.
Wykonanie hydroizolacji ścian
Skala 1:20

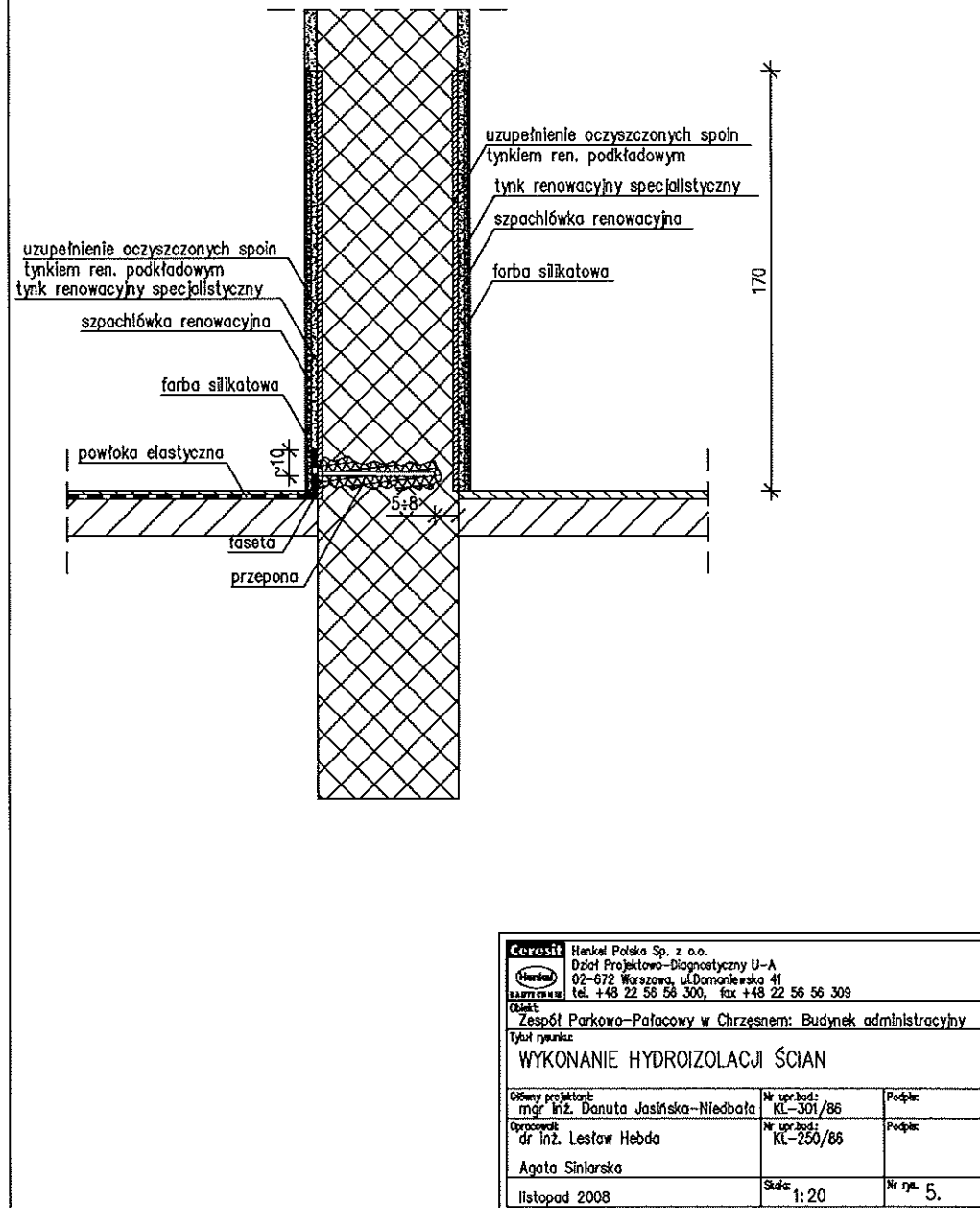

Ceresit	Hankel Polska Sp. z o.o. Dział Projektowo-Diagnostyczny U-A 02-672 Warszawa, ul.Damowska 41 tel. +48 22 58 58 300, fax +48 22 56 56 309	
Warunek		
Opis	Zespół Parkowo-Pałacowy w Chrzęsem: Budynek administracyjny	
Tytuł rysunku	WYKONANIE HYDROIZOLACJI ŚCIAN	
Główny projektant	mgr inż. Danuta Jasńska-Niezbata	Nr upr.bud: KL-301/86 Podpis:
Opracował	dr inż. Lesław Hebda	Nr upr.bud: KL-250/86 Podpis:
Agata Siniarska		
listopad 2008	Skala 1:20	Nr rym. 5.

Rys.4. Budynek administracyjny.
Wykonanie hydroizolacji ścian fundamentowych
Skala 1:20

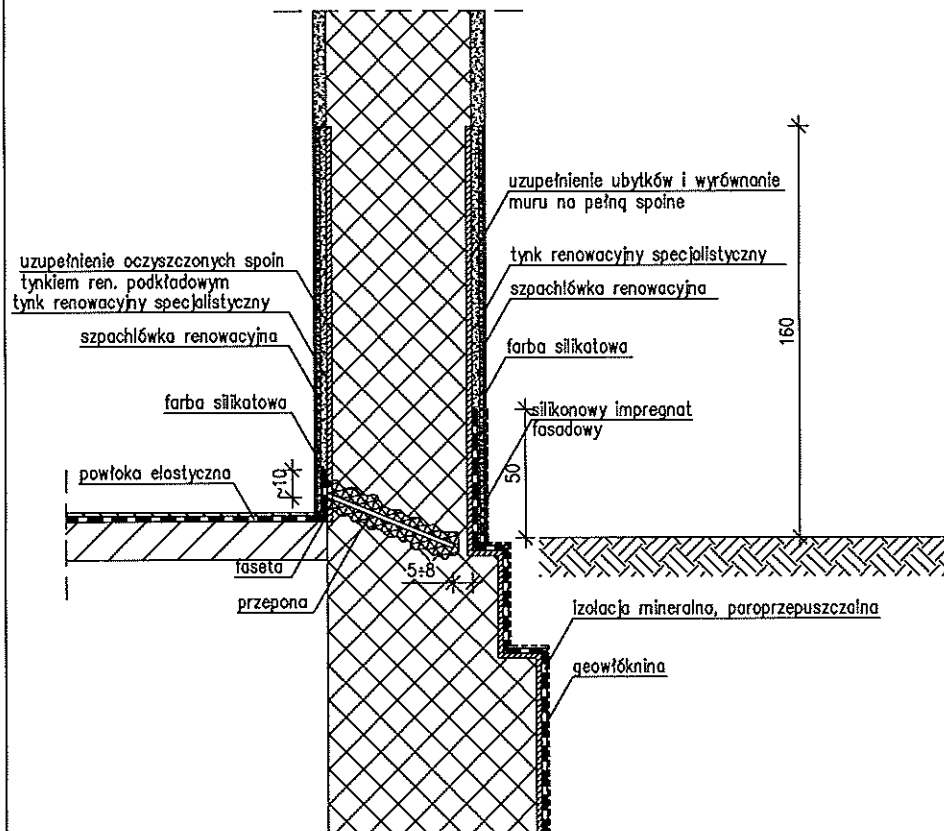

	Haniel Polska Sp. z o.o. Dział Projektowo-Diagnostyczny U-A 02-672 Warszawa, ul. Domaniewska 41 tel. +48 22 56 56 300, fax +48 22 56 56 309		
	Projekt: Zespół Parkowo-Palacowy w Chrzesnem: Budynek administracyjny Tytuł rysunku: WYKONANIE HYDROIZOLACJI ŚCIAN FUND.		
Opracował: mgr inż. Danuta Jasińska-Niedbala	Nr upr.bud: KL-301/86	Podpis:	
Agata Siniarska	Nr upr.bud: KL-250/86	Podpis:	
listopad 2008	Skala: 1:20	Nr rys. 4.	

Rys.3. Budynek administracyjny. Przekrój A-A
Skala 1:50

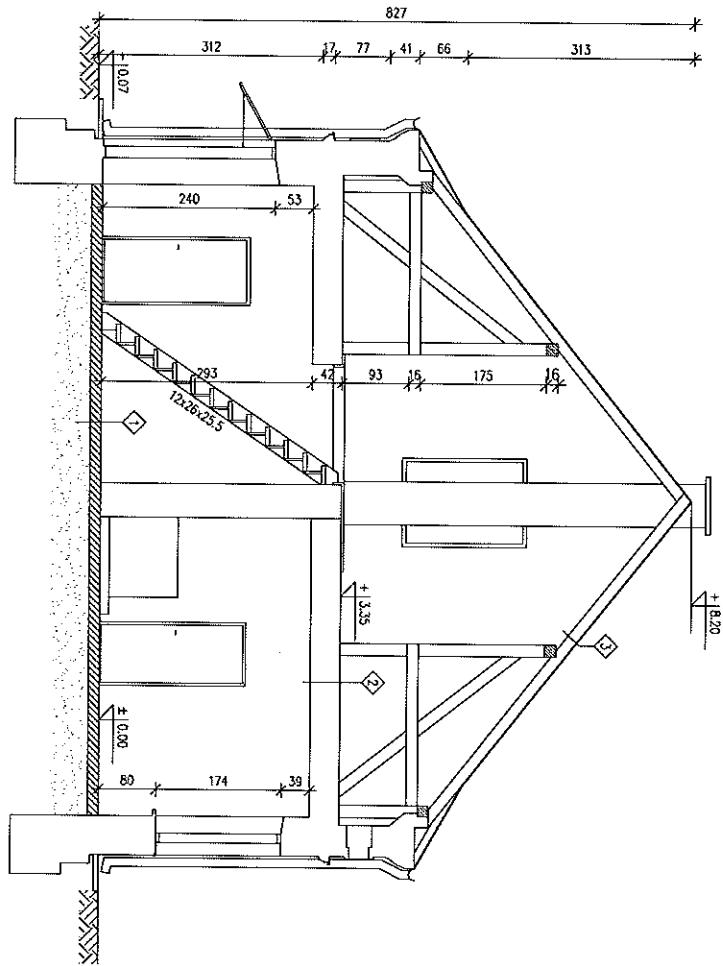

1
Lustrika 3,5 cm
Włókna 8,0 cm
Płatek

2
Słupka cgm. 10,0 cm
Pasek 10,0 cm
Długość 4,0 cm
Kształek 8. STROPA 12,3 cm
Pociąg 2,5 cm
Wł. na tlenie 3,0 cm

3
Biodło
Długość
Kierunek

OPIS		WYKONAWCA	
Nazwa obiektu: Budynek administracyjny, Przekrój A-A		Adres: ul. ...	
Miejscowość: ...		Data: ...	
Projektant: ...		Skala: 1:50	
Data: 2008		Lp. rys.: 3	

Rys.2. Budynek administracyjny. Rzut parteru
Skala 1:50

